



ALURAL Bauelemente GmbH & Co. KG \* Wellweg 99 \* 31157 Sarstedt \* Email: zentrale@alural.de

**Ausschreibungstexte für die ALURAL Attikaabdeckung der Serie MA:**

**Ausschreibungstextvorschlag für das Objekt**

---

---

---

---

---

**Vorbemerkung**

Bei dem nachfolgend beschriebenen Dachrandabschlusssystem handelt es sich um ein Produkt der **ALURAL Bauelemente GmbH & Co. KG.** aus Sarstedt.

Sämtliche Massen sind vor Ort eigenverantwortlich zu prüfen und ggf. zu berichtigen.

Die Herstellervorschriften bzw. die Montageempfehlungen des ausgeschriebenen Produktes sind dem Anbieter bekannt bzw. hat er sich hierüber vollständig informiert.

Dieser Textvorschlag der **ALURAL Bauelemente GmbH & Co. KG.** ist unverbindlich. Er entbindet die ausschreibende Stelle / das ausführende Unternehmen nicht von der eigenen Sorgfaltspflicht. Jegliche Haftungsansprüche sind daher ausgeschlossen.

**Ansprechpartner:**

**ALURAL Bauelemente GmbH & Co. KG.  
Wellweg 99  
31157 Sarstedt**

**Tel: 05066/ 7078-0  
Fax: 05066/ 62864  
zentrale@alural.de**



ALURAL Bauelemente GmbH & Co. KG \* Wellweg 99 \* 31157 Sarstedt \* Email: zentrale@alural.de

**Ausschreibungstexte für die ALURAL Attikaabdeckung der Serie MA:**

<b>1.0</b>		<b>Attikaabdeckung ALURAL Serie MA</b>
<b>1.1</b>		<p><b>Attikaabdeckung der Serie MA:</b></p> <p><b>1.1.1 Attikaabdeckung naturblank</b></p> <p>_____ m</p> <p><b>ALURAL - Attikaabdeckung</b> der Serie MA den technischen Angaben des Hauses ALURAL entsprechend. Materialstärke in .... mm Aluminiumblech EN AW-5005 gekantet, einschließlich der erforderlichen Halter und Stossverbindern.</p> <p>1) <b>Auswahl</b></p> <p><input type="checkbox"/> Typ MA 1  <input type="checkbox"/> Typ MA 2  <input type="checkbox"/> Typ MA 3  <input type="checkbox"/> Typ MA 4</p> <p>Äußere Abkantung Maß „a“ ... mm          Waagerechte Breite Maß „b“ ... mm          Hintere Abkantung Maß „c“ ... mm          Gefälle Maß „d“ ... mm</p> <p>Gesamtabwicklung der Abdeckung = ... mm</p> <p>Liefern und höhen- und fluchtgerecht montieren, einschl. aller erforderlichen Materialien und Nebenarbeiten.</p> <p>2) <b>Auswahl</b></p> <p><input type="checkbox"/> a) Lohn: <input type="checkbox"/> b) EP:          Material:</p>
<b>1.1.2</b>	_____ m	<p><b>Zulage für Oberflächenveredelung</b></p> <p><b>Zulage Oberflächenveredelung</b> zur vorbeschriebenen Attikaabdeckung.</p> <p>1) <b>Auswahl</b></p> <p><input type="checkbox"/> techn.farblos eloxiert E6/C0  <input type="checkbox"/> farbig eloxiert nach Euras .....  <input type="checkbox"/> kunststoffbeschichtet RAL.....  <input type="checkbox"/> Sonderfarben  <input type="checkbox"/> Antidröhnbeschichtung</p>
<b>1.1.3</b>	_____ St.	<p><b>Eckzulage 90°</b></p> <p><b>Zulage für vorgefertigte, verschweißte Innen- bzw. Außenecken 90°</b> liefern und montieren zur vorbeschriebenen Attikaabdeckung.</p>
<b>1.1.4</b>	_____ St.	<p><b>Eckzulage Außerwinkliger Ecken</b></p> <p><b>Zulage für vorgefertigte, verschweißte Innen- bzw. Außenecken &lt; / &gt; 90°</b> liefern und montieren zur vorbeschriebenen Attikaabdeckung.</p>



ALURAL Bauelemente GmbH & Co. KG \* Wellweg 99 \* 31157 Sarstedt \* Email: zentrale@alural.de

**Ausschreibungstexte für die ALURAL Attikaabdeckung der Serie MA:**

<b>1.1.5</b>	_____ St.	<b>Zulage Endstück</b> <b>Zulage Endstück</b> zur vorbeschriebenen Attikaabdeckung.
<b>1.1.6</b>	_____ St.	<b>Zulage Aufkantung</b> <b>Zulage Aufkantung</b> zur vorbeschriebenen Attikaabdeckung.
<b>1.1.7</b>	_____ St.	<b>Zulage Übergangsstück</b> <b>Zulage für das Herstellen eines Übergangs auf eine schmalere Abdeckung</b> zur vorbeschriebenen Attikaabdeckung.
<b>1.1.8</b>	_____ St.	<b>Zulage T- Stück</b> <b>Zulage für das Herstellen eines geschweißten T-Stücks</b> zur vorbeschriebenen Attikaabdeckung.
<b>1.1.9</b>	_____ St.	<b>Zulage First- bzw. Kehlecken</b> <b>Zulage für das Herstellen von First bzw. Kehlecken</b> zur vorbeschriebenen Attikaabdeckung.
<b>1.1.10</b>	_____ St.	<b>Zulage Gefälleverbindung</b> <b>Zulage für das Herstellen einer steckbaren, wasserdichten Stoßverbindung im Gefällebereich</b> zur vorbeschriebenen Attikaabdeckung.
<b>1.1.11</b>	_____ m	<b>Zulage Rundbogen</b> <b>Zulage für das Herstellen eines Rundbogens in der Draufsicht in geschweißter Form</b> zur vorbeschriebenen Attikaabdeckung.



ALURAL Bauelemente GmbH & Co. KG \* Wellweg 99 \* 31157 Sarstedt \* Email: zentrale@alural.de

**Ausschreibungstexte für die ALURAL Attikaabdeckung der Serie MA:**

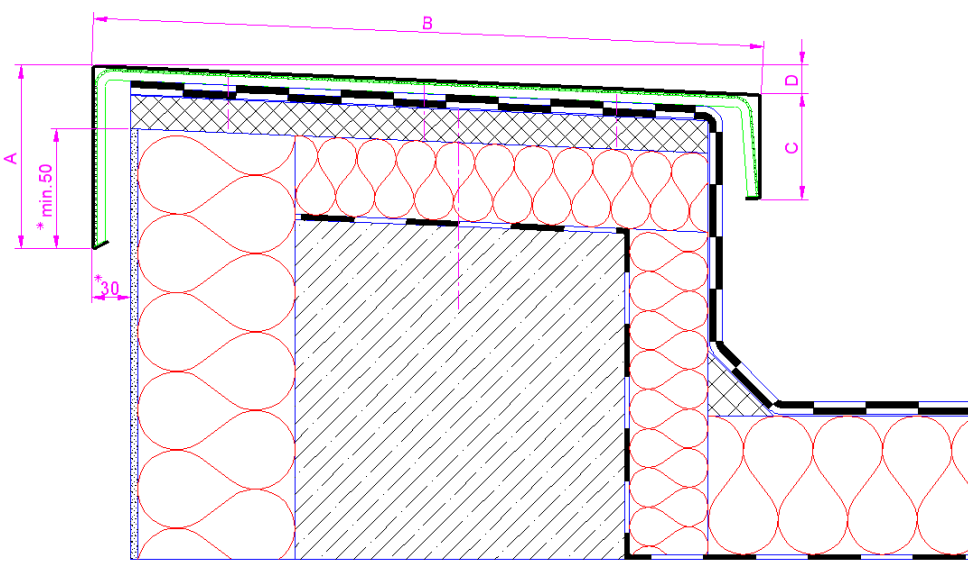
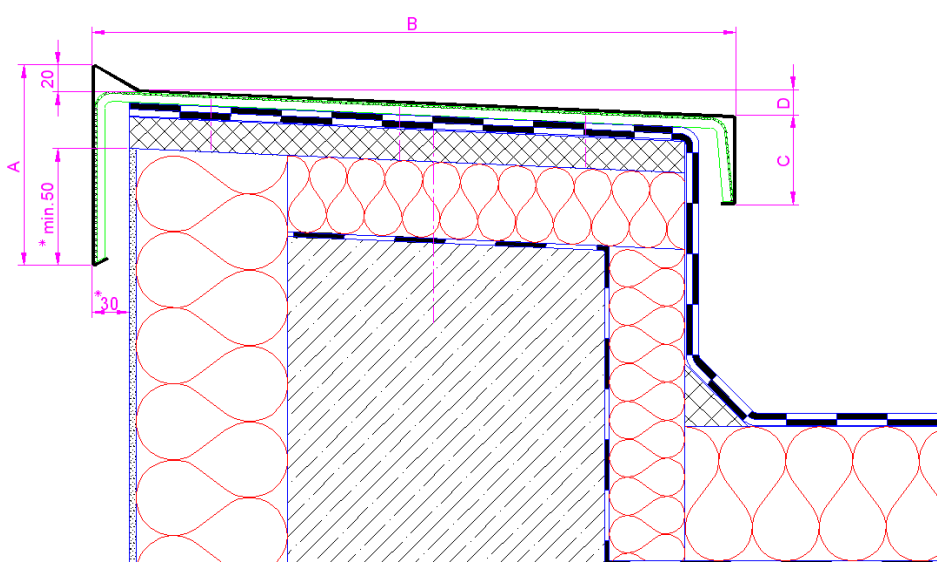
	<b>System Zeichnung Attikaabdeckung ALURAL Serie MA</b>
	<b>Attikaabdeckung Typ MA 1</b>  <p>*= abhängig von der Gebäudehöhe</p>
	<b>Attikaabdeckung Typ MA 2</b>
	 <p>*= abhängig von der Gebäudehöhe</p>



ALURAL Bauelemente GmbH & Co. KG \* Wellweg 99 \* 31157 Sarstedt \* Email: zentrale@alural.de

**Ausschreibungstexte für die ALURAL Attikaabdeckung der Serie MA:**

**System Zeichnung Attikaabdeckung ALURAL Serie MA**

**Attikaabdeckung Typ MA 3**

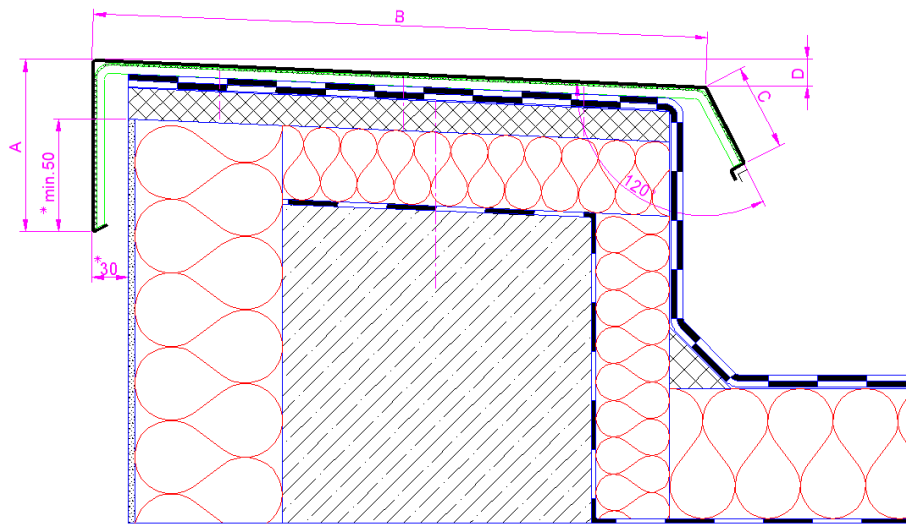

\* = abhängig von der Gebäudehöhe

**Attikaabdeckung Typ MA 4**

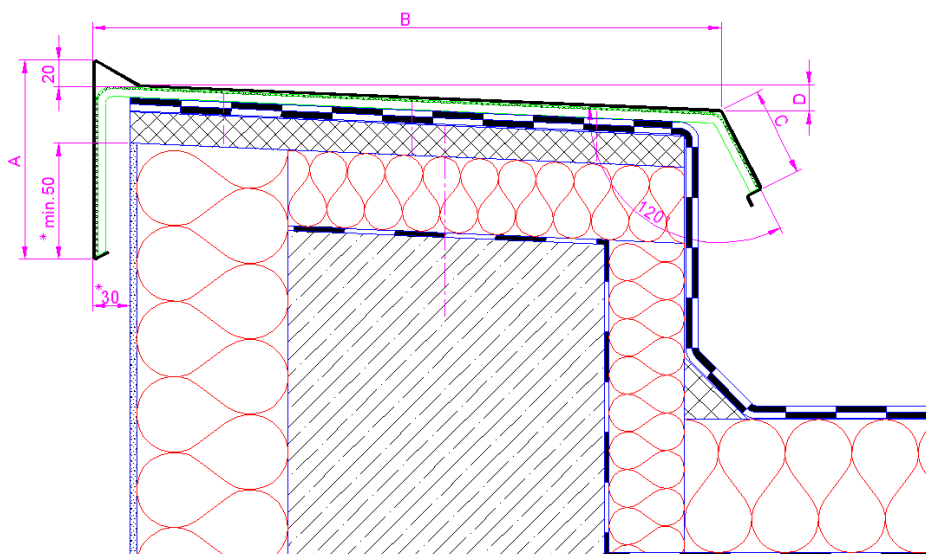

\* = abhängig von der Gebäudehöhe